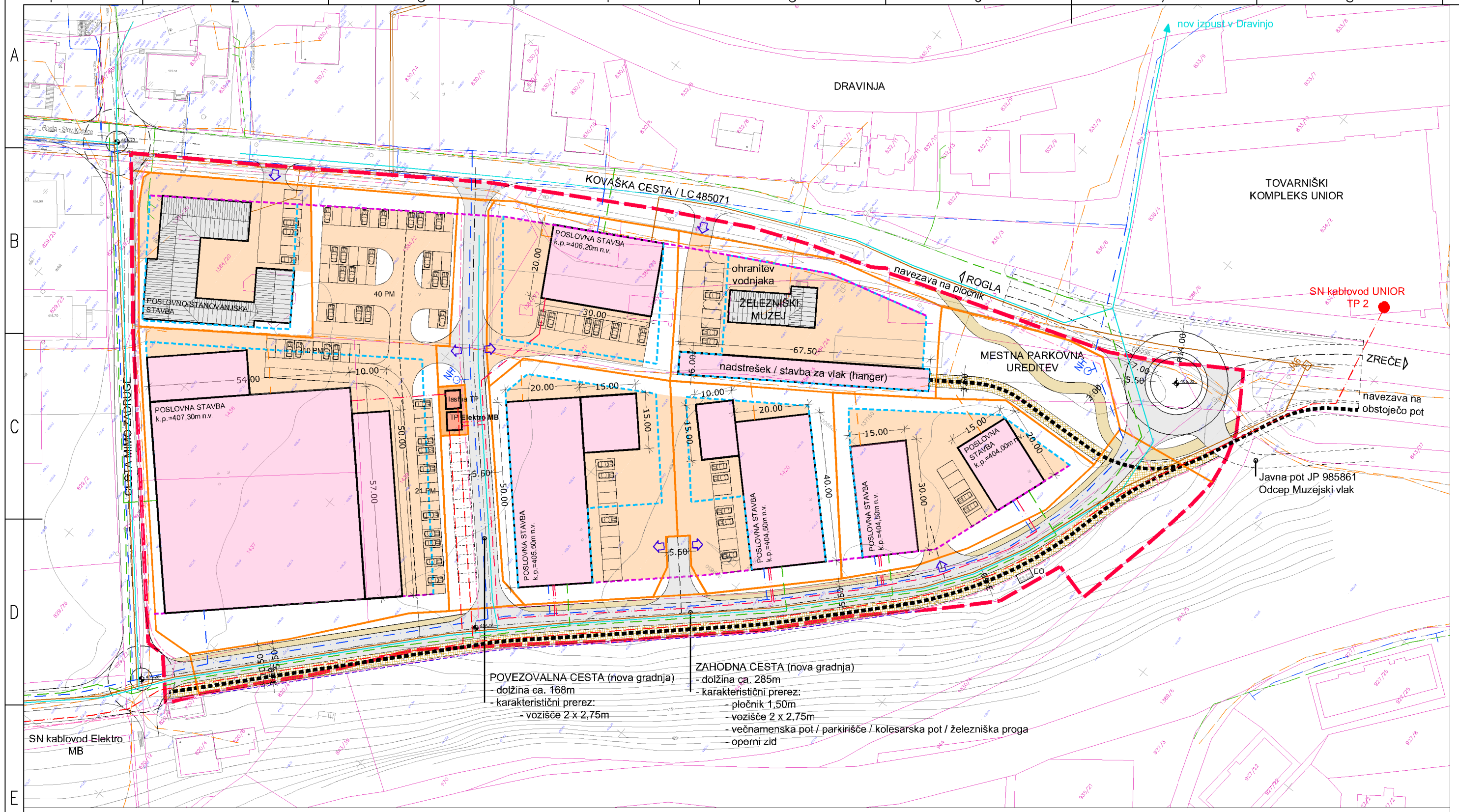

LEGENDA:

- Meja območja občinskega podrobnega prostorskega načrta (OPPN) Poslovno obrtna cona Zreče
- obstoječe stavbe
- načrtovane stavbe (možne lokacije)
- parcela namenjena gradnji
- gradbena linija (GL)
- gradbena meja (GM)
- javna prometnica
- dostop iz javne prometnice na parcelo
- EO ekološki otok
- večnamenska površina (trg, pločnik, vzdolžno parkiranje, ozkotirna železnica, kolesarska steza)
- pločnik za pešce
- možen potek železniške proge za potrebe turističnega vlaka
- manipulacijske površine / dvorišča
- zatravitve
- javne zelene površine / park
- oporni zid

LEGENDA:

obstoječe	predvideno	
		vodovod
	NH	hidrant
		transformatorska postaja
		elektro omrežje - srednje napetostno (SN)
		elektro omrežje - nizkonapetostno (NN)
		javna razsvetljava
		mešana kanalizacija
		kanalizacija padavinskih voda
		kanalizacija komunalnih odpadnih voda
		telekomunikacije
		plinovod
	EO	ekološki otok

Sever
V
Z
J

naročnik:	Občina Zreče, Cesta na Roglo 13b, 3214 Zreče	
naročnik:	Unior kovaška industrija d.d., Kovaška cesta 10, 3214 Zreče	UNIOR
pripravljalec:	Občina Zreče, Cesta na Roglo 13b, 3214 Zreče	
načrtovalec:	Savaprojekt, d.d., Cesta krških žrtev 59, 8270 Krško	savaprojekt krško

Ta načrt velja za pogojevanje določene namene.

prostorski akt:	OBČINSKI PODROBNI PROSTORSKI NAČRT POSLOVNO OBRTNA CONA ZREČE NA OBMOČJU UN1/35
OVP:	D. Pirc, univ.dipl.inž.kraj.arh. KA-1562
SP:	S. Umek, dipl.inž.grad.
grafični načrt:	SITUACIJA INFRASTRUKTURE
faza:	DOPOLNJEN OSNUTEK

datum:	merilo:	št. grafičnega načrta:
julij 2018	1:1000	B5

A3.2